

LEGENDA	
	QUADRO ELETTRICO
	IDRANTE A MURO UNI 45
	ESTINTORE PORTATILE
	INTERRUTTORE ALLARME
	VOI SIETE QUI
	PERCORSO DI ESODO
	DIREZIONI DI ESODO
	PUNTO DI RACCOLTA
	CASSETTA DI PRONTO SOCCORSO
	USCITA DI SICUREZZA
	USCITA DI SICUREZZA A DESTRA
	USCITA DI SICUREZZA A SINISTRA
	USCITA DI SICUREZZA PER DISABILI

EVENTO	CHI CHIAMARE	N.° TELEFONO	EVENTO	CHI CHIAMARE	N.° TELEFONO
Incedio, crollo, ecc.	VIGILI DEL FUOCO	115	Infortunio	PRONTO SOCCORSO	118
Ordine pubblico	CARABINIERI	112	Calamità	PROTEZIONE CIVILE	0776 398059
	POLIZIA	113		COMUNE DI CASSINO	0776 2981

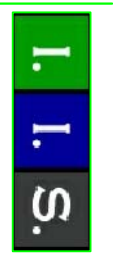
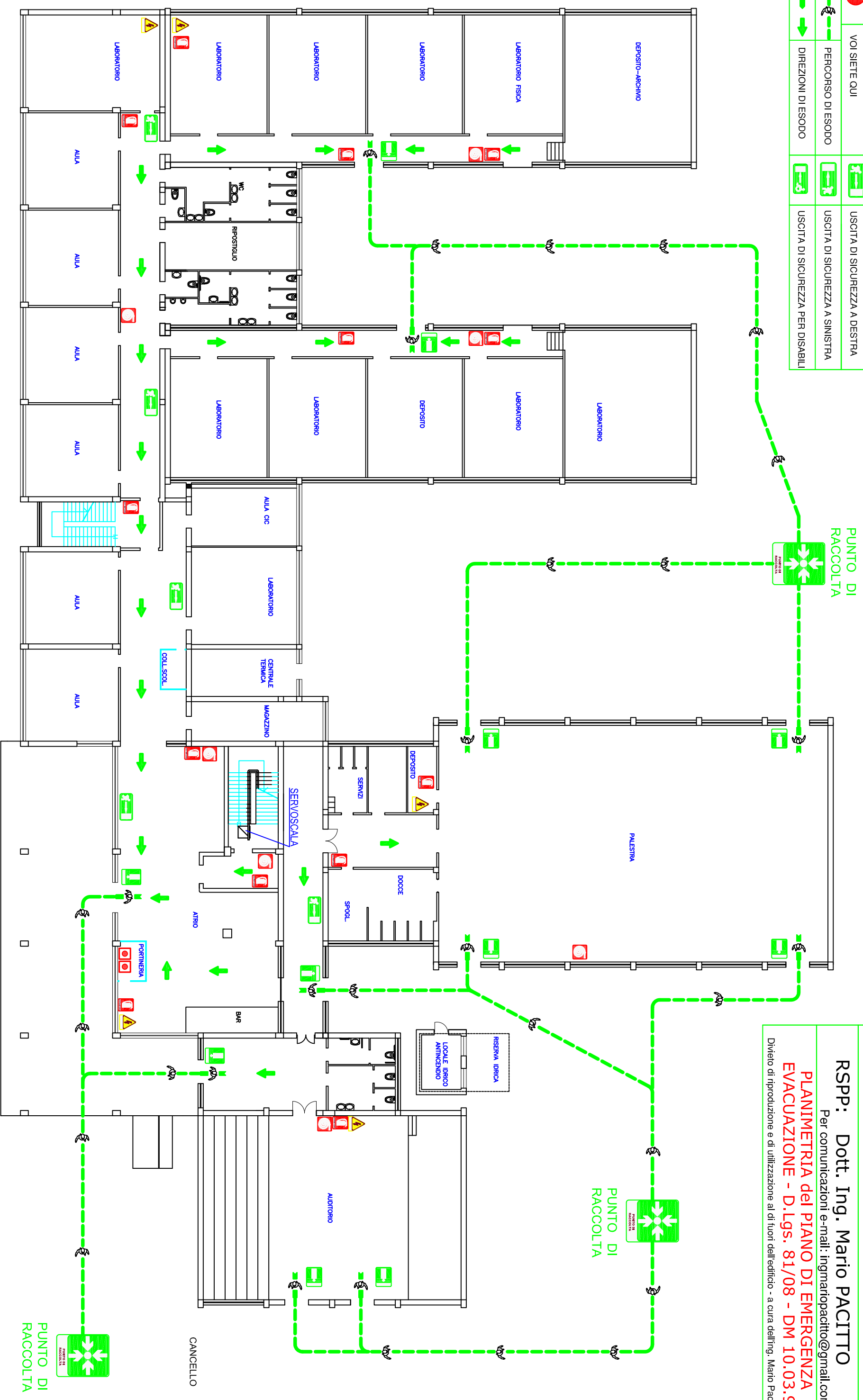

**I.I.S. "SAN BENEDETTO"**  
Sede Via Berlino, 2 - CASSINO

PIANO TERRA

VIE DI ESODO E PUNTO DI RACCOLTA

**RSPP: Dott. Ing. Mario PACITTO**

Per comunicazioni e-mail: [ingmaripacitto@gmail.com](mailto:ingmaripacitto@gmail.com)

**PLANIMETRIA del PIANO DI EMERGENZA  
EVACUAZIONE - D.Lgs. 81/08 - DM 10.03.98**

Divieto di riproduzione e di utilizzazione al di fuori dell'edificio - a cura dell'ing. Mario Pacitto